

Nazwa miejscowości: **Kacprowice/Wola Wacławowska/Wacławów/Chruslice**  
Identyfikator i nazwa jednostki ewidencyjnej: **142512\_2 - Wolańów**  
Identyfikator i nazwa obrębu ewidencyjnego: **142512\_2.0009 - Kacprowice**  
Identyfikator i nazwa obrębu ewidencyjnego: **142512\_2.0027 - Wola Wacławowska**  
Identyfikator i nazwa obrębu ewidencyjnego: **142512\_2.0029 - Wacławów**  
Identyfikator i nazwa obrębu ewidencyjnego: **142512\_2.0002 - Chruslice**  
Identyfikator zgłoszenia pracy geodezyjnej: **GKN.6642.1.2009.2019**  
Nazwa układu współrzędnych oraz układu wysokości: **PL\_2000, Kronsztadt 86**  
Wydruk mapy zgodny jest z elektronicznym oryginałem - sekcja:  
7.155.20.14.2.4, 7.155.20.14.4.2, 7.155.20.15.3.1, 7.155.20.15.3.3, 7.155.20.15.3.4,  
7.155.20.20.1.2, 7.155.20.20.2.1, 7.155.20.20.2.3, 7.155.20.20.4.1, 7.155.20.20.4.2,  
7.155.20.20.4.4, 7.155.21.16.3.1, 7.155.21.16.3.3, 7.155.21.21.1.1, 7.155.21.21.1.2,  
7.155.21.21.1.4, 7.155.21.21.3.2, 7.155.21.21.3.4, 7.155.21.01.1.2, 7.155.21.01.2.1,  
7.155.21.01.2.3

Data opracowania: **01.07.2019r.**

Mapa wykonana bez ustalenia obciążeń służebnościami gruntowymi.

Aktualna w granicach lokalizacji.

Nie wyklucza się istnienia w terenie również urządzeń podziemnych, dla których brak było informacji branżowych i nie zostały odnalezione w terenie w czasie inwentaryzacji geodezyjnej.

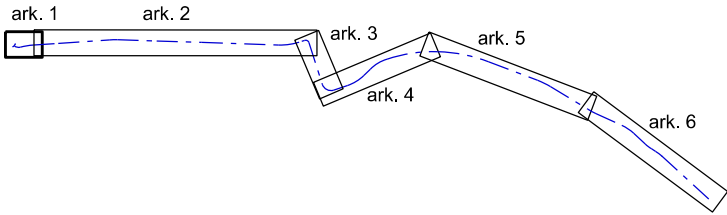
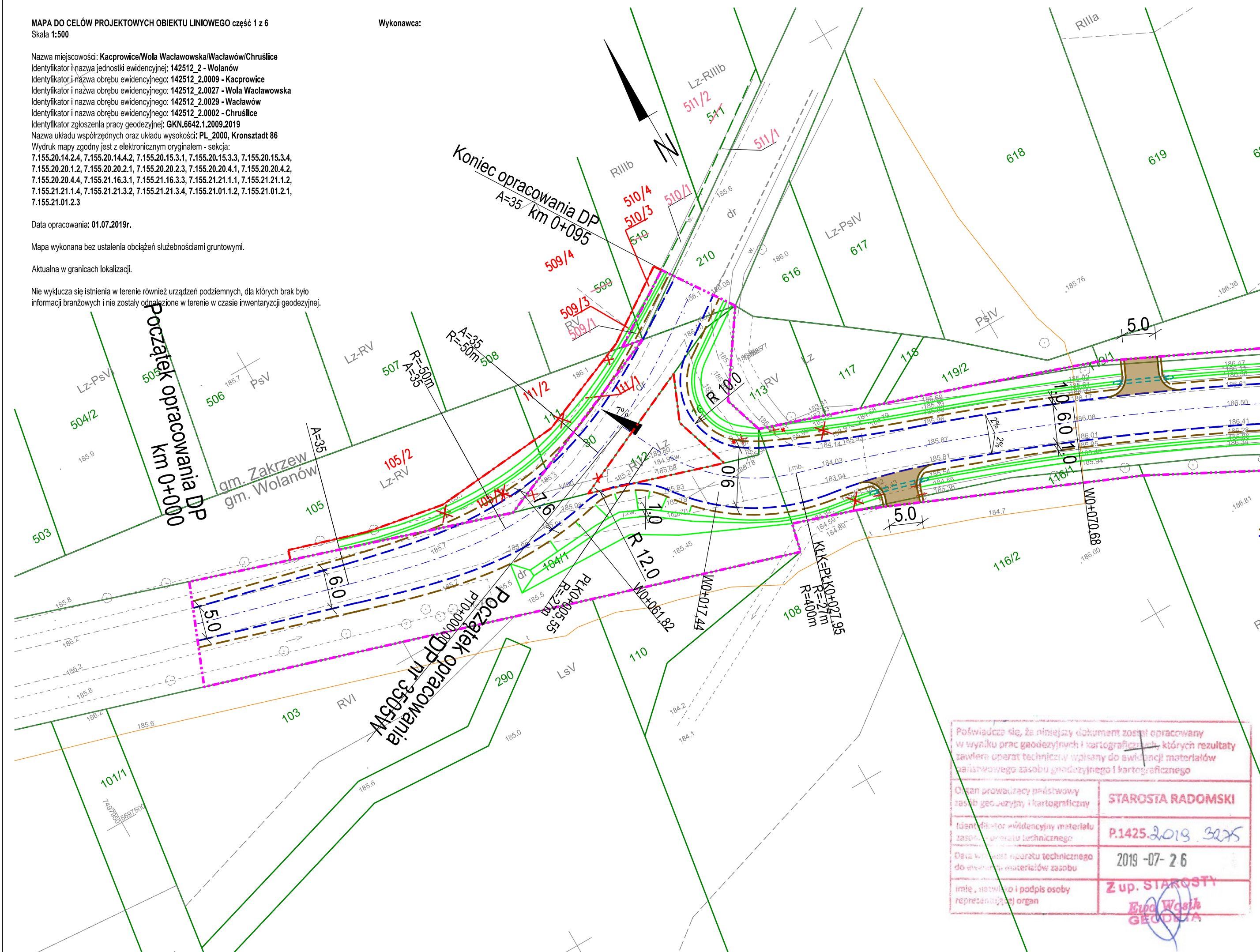



LEGENDA

- Projektowana krawędź jezdni
- Projektowane pobocze
- Rów istniejący do przebudowy
- Przepusty istniejące do przebudowy
- Drzewo do usunięcia
- Przepust do usunięcia
- Projektowana przebudowa istniejących zjazdów indywidualnych z kostki
- Projektowana przebudowa istniejących zjazdów indywidualnych z kruszywa
- Linia oznaczająca granicę istniejącego pasa drogowego
- Linia rozgraniczająca teren inwestycji
- Istniejące granice działek
- Nowe nr działek po podziale ZRID
- Numery działek i granica na podst. art. 73
- Działka do przejęcia w całości

Poświadczam, że niniejszy dokument został opracowany w wyniku prac geodezyjnych i kartograficznych, których rezultaty zawiera operat techniczny wpisany do ewidencji materiałów państwowego zasobu geodezyjnego i kartograficznego

Organ prowadzący państwowy zasób geodezyjny i kartograficzny	STAROSTA RADOMSKI
Identyfikator ewidencyjny materiału zasobu państwowego	P.1425.2019.3225
Data wydania operatu technicznego do ewidencji materiałów zasobu	2019-07-26
Imię, nazwisko i podpis osoby reprezentującej organ	Z up. STAROSTY Rafał Wacławski

Wykonawca: RAWAY RAFAŁ PIOTROWSKI al. Stanów Zjednoczonych 51, 04-028 Warszawa		Zamawiający: POWIATOWY ZARZĄD DRÓG PUBLICZNYCH W RADOMIU ul. Graniczna 24, 26-600 Radom	
Temat: Rozbudowa drogi powiatowej nr 3505W Jaszowice – Wacławów – Sławno			
Nazwa rys. PROJEKT ZAGOSPODAROWANIA TERENU			
Projektant: mgr inż. Rafał Piotrowski	nr upr. LOD/2098/P00D/13	Podpis: 	
Opracował: mgr inż. Andrzej Jaczewski	nr upr. MAZ/0005/P00D/10	Podpis: 	
Skala: 1:500	Data: 10.2019r.	Nr rys. 2.1	Str.